World leader in vehicle de-pollution technology

SEDA

SEDA Lagertanks

Rietberg

Rietberg KA 2000

Tankanschluss (Diesel)

Rietberg KA 400

Rietberg MT 900

TÜV AUSTRIA CERTIFIED EN ISO 9001 CERTIFICATE NR. 20 100 82003404 TÜV AUSTRIA CERT GMBH

CE AUSTRIA Tirol

Lagertanks Rietberg

Rietberg KA-Serie

Die zylindrischen und kubischen Lagerbehälter (stehend oder liegend) inkl. Lüftungs-, Entnahme- und Füllleitung sind explosionsdruckstoßfest und für brennbare Flüssigkeiten der Gefahrenklasse AI, AIII und B gem. DIN 6623 geeignet.

KA 400 Liter stehend
(Benzin; 1000x1000x900; feuerverzinkt)
Bestellnummer: **N-526182**

KA 600 Liter stehend
(Benzin; 1000x1000x1150; feuerverzinkt)
Bestellnummer: **N-526183**

KA 995 Liter stehend
(1250x1250x1250) feuerverzinkt)
Bestellnummer:

Benzin	**N-526180**
Diesel	**N-526181**
Altöl	**N-526186**
Scheibenwasser	**N-526189**

KA 2000 Liter liegend
(Diesel; 2800x1000x1400; feuerverzinkt)
Bestellnummer: **N-526185**

Rietberg MT-Serie

Kubische Lagerbehälter mit DIBT Zulassung; je nach Volumen entweder innen roh und außen lackiert, oder innen und außen Feuerverzinkt; für Gefahrenklassen AI, AIII und B; inkl. Lüftungs- und Entnahmeleitung

MT 900 Liter lackiert
(1200x800x1290)
Bestellnummer:

Altöl	**N-526145**
Kühlflüssigkeit	**N-526140**
Scheibenwasser feuerverzinkt	**N-526188**

MT 1300 Liter lackiert
(Altöl; 1200x800x1750)
Bestellnummer: **N-526125**

MT 2000 Liter lackiert
(1800x800x1750)
Bestellnummer:

Altöl	**N-526171**
Kühlflüssigkeit	**N-526170**

Weitere Rietberg Tanks auf Anfrage erhältlich!

SEDA-Umwelttechnik GmbH
Schwendter Str. 10 / A-6345 Kössen/Tirol/Austria
UID-Nr.: ATU56621622 / FB-Nr.: FN 231790 v / FB-Gericht: Innsbruck
Zertifizierter Betrieb nach DIN EN ISO 9001

T: *+43 5375 6318-0*
F: *+43 5375 6318-9*
E: *info@seda.at*
Web: *www.seda.at*

World leader in vehicle de-pollution technology

SEDA Lagertanks

Chemo

Chemo Tankstation UNI Tank 1000

Elekt. Pumpe & Zapfpistole

Haube für Uni Tank 400

Lagertanks Chemo

Alle Chemo Lagertanks sind aus HDPE mit integrierter verzinkter Stahlblech-Auffangwanne; serienmäßiges Zubehör wie Füllstandsanzeige, optische Leckanzeige, integrierte Tragegriffe; ohne Pumpe. Zur Lagerung von Diesel, RME. Zugelassen zur Aufstellung im Gebäude. Befüllbar mit Zapfpistole

Chemo Diesel - Tankstation UNI 1000

1000 Liter Tank stehend
1280x770x1420
Inkl. elektrischer Pumpe 230V (40 Liter/ min),
Zapfpistole, 6m Schlauch und Entlüftungsrohr
Bestellnummer: **N-526193**

Chemo Uni Tank - AIII

Uni Tank 400 Liter
730x770x1170
Inkl. Saug- und
Entlüftungsrohr
Bestellnummer: **N-526202**

Uni Tank 750 Liter
980x770x1420
Inkl. Saug- und
Entlüftungsrohr
Bestellnummer: **N-526195**

Uni Tank 1000 Liter
1280x700x1420
Inkl. Saug- und
Entlüftungsrohr
Bestellnummer: **N-526194**

Chemo Zubehör für UniTanks

Elektrischer Zähler
Bestellnummer: **N-526196**

Handpumpe für UniTank
Bestellnummer: **N-526197**

Elektrische Pumpe für UniTank inkl. Zapfpistole
Bestellnummer: **N-526198**

Saugrohr mit TW Anschluss UniTank
Bestellnummer: **N-526199**

Entlüftungsrohr mit Kappe für UniTank
Bestellnummer: **N-526201**

TÜV AUSTRIA CERTIFIED EN ISO 9001 CERTIFICATE NR. 20 100 82003404 TÜV AUSTRIA CERT GMBH

CE

AUSTRIA Tirol

SEDA-Umwelttechnik GmbH
Schwendter Str. 10 / A-6345 Kössen/Tirol/Austria
UID-Nr.: ATU56621622 / FB-Nr.: FN 231790 v / FB-Gericht: Innsbruck
Zertifizierter Betrieb nach DIN EN ISO 9001

T: *+43 5375 6318-0*
F: *+43 5375 6318-9*
E: *info@seda.at*
Web: *www.seda.at*

World leader in vehicle de-pollution technology

SEDA Lagertanks

Schütz

Einfach Auftanken

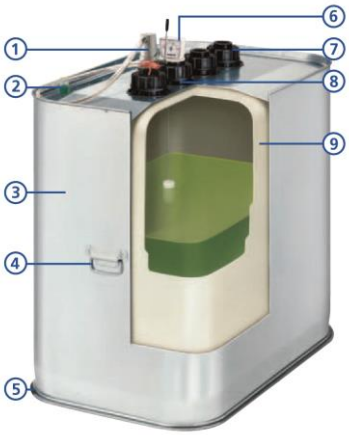

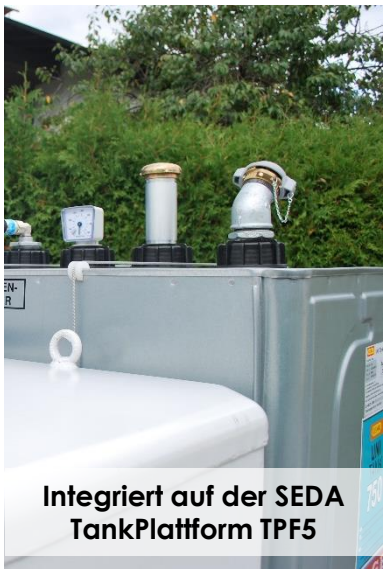

Integriert auf der SEDA TankPlattform TPF5

Lagertanks Schütz

Die SCHÜTZ Multitanks sind die optimale Lösung für die Lagerung und Entsorgung von Treibstoffen und Ölen. Doppelwandige Sicherheit durch einen korrosionsfreien Innenbehälter aus HDPE und einen robusten Außenbehälter aus verzinktem Stahlblech bieten maximales Lagervolumen bei geringstem Raumbedarf. Darüberhinaus ist das Aufstellung problemlos - ohne Auffangraum oder -wanne.

Beschreibung:

1. Entnahmepumpe
2. Optische Leckanzeige
3. Stahlblech-Außenbehälter
4. Tragegriffe
5. Verzinkter Rohrrahmen
6. Füllstandanzeige in Liter
7. Einfüllstutzen
8. Zusätzliche Muffe
9. Innenbehälter

Tank T/S 700

Tank, doppelwandig T/S 700
Nennvolumen 700 Ltr.
Außenhülle Stahlblech, verzinkt
mit Stahlrohrpalette, verzinkt
inkl. Transportzulassung
Maße 1135x757x1210 mm
Bestellnummer: **L-526250**

Tank T/S 1000

Tank, doppelwandig T/S 1000
Nennvolumen 1.000 Ltr.
Außenhülle Stahlblech, verzinkt
mit Stahlrohrpalette, verzinkt
inkl. Transportzulassung
Maße 1135x757x1640 mm
Bestellnummer: **L-526251**

Zubehör

Ansaugrohr für Tank T/S 700
Bestellnummer: **L-526252**

Ansaugrohr für Tank T/S 1000
Bestellnummer: **L-526253**

Tankwagenkupplung
Bestellnummer: **L-526254**

Elektrische Dieselpumpe
Bestellnummer: **L-526255**

Elektr. Durchlaufzähle
Bestellnummer: **L-526256**

Handpumpe für Diesel & Öl
Bestellnummer: **L-526257**

Entlüftungskappe 2" inkl. Rohr
Bestellnummer: **L-526258**

TÜV AUSTRIA CERTIFIED EN ISO 9001 CERTIFICATE NR. 20 100 82003404 TÜV AUSTRIA CERT GMBH

CE

AUSTRIA Tirol

SEDA-Umwelttechnik GmbH
Schwendter Str. 10 / A-6345 Kössen/Tirol/Austria
UID-Nr.: ATU56621622 / FB-Nr.: FN 231790 v / FB-Gericht: Innsbruck
Zertifizierter Betrieb nach DIN EN ISO 9001

T: *+43 5375 6318-0*
F: *+43 5375 6318-9*
E: *info@seda.at*
Web: *www.seda.at*